

CONEXIÓN CON SENDERO PANORÁMICO PR-A 335 CALLE BACARES ALP-407

CONEXIÓN CON SENDERO PANORÁMICO PR-A 335

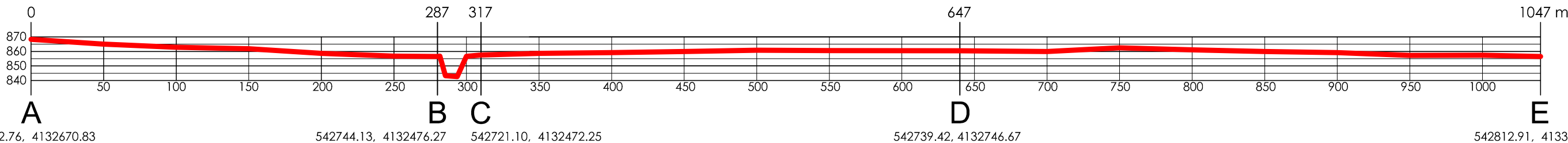

542922.76, 4132670.83

542744.13, 4132476.27

542721.10, 4132472.25

542739.42, 4132746.67

542812.91, 4133010.83

PERFIL LONGITUDINAL DEL RECORRIDO DE VARIANTE DISTANCIA TOTAL 1047 m ESCALA 1:4000

SUPERPOSICIÓN PGOU FEB-19 SERÓN

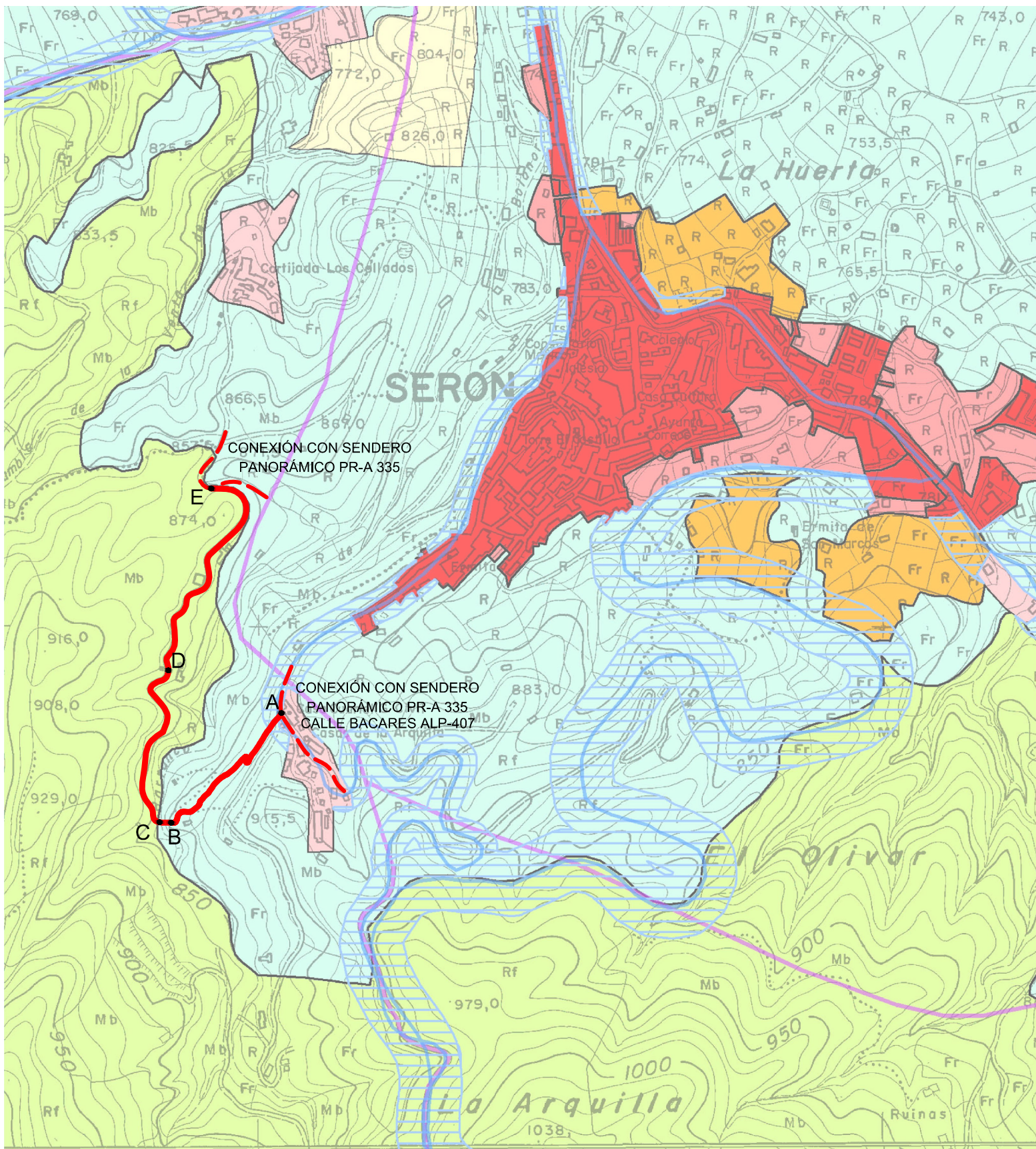

VARIANTE DE SENDERO - ESTUDIO POR TRAMO		
TRAMO	DISTANCIA (m)	DESNIVEL NETO (M)
TRAMO 1 (A-B)	287	- 12,00
TRAMO 2 (B-C)	30	0,00
TRAMO 3 (C-D)	330	+4,00
TRAMO 4 (D-E)	400	-4,00
TOTAL	1047 m	-12,00 m

DATOS DEL ITINERARIO DE LA VARIANTE:

DESNIVEL ACUMULADO DE SUBIDA: 7 M
 DESNIVEL ACUMULADO DE BAJADA: 19 M
 DISTANCIA HORIZONTAL RECORRIDA: 1.047 M
 COTA MÁXIMA DEL SENDERO: 869 M
 COTA MÍNIMA DEL SENDERO: 857 M
 DESNIVEL NETO: 869 - 857 = 12 M
 PUNTO DE PARTIDA: PANEL EN C/ BACARES ALP-407
 PUNTO DE LLEGADA: PANEL CONEXIÓN CON SENDERO PANORÁMICO PR-A 335



PUNTO INICIO A: CONEXIÓN DE VARIANTE CON SENDERO PR-A 335

PUNTO FINAL E: CONEXIÓN DE VARIANTE CON SENDERO PR-A 335



J. A. EGEA LOPEZ - ING. CAMINOS, C. Y P.

C/ Cerrillo,1 04888 Bayarque (Almería). Telf. 620 824 889 - jaeegealopez@gmail.com

PROMOTOR	AYUNTAMIENTO DE SERÓN	
REF:	2M17-09SE	PROYECTO PARA LA SEÑALIZACIÓN, ADECUACIÓN Y MEJORA DE VARIANTE DE SENDERO PANORÁMICO PR-A 335
		SERÓN (ALMERÍA) FEBRERO 2018

PLANO:	ANEXO RESUMEN VARIANTE SENDERO PANORÁMICO PR-A 335	Nº:	A-12
ESCALA:	S/E		

EL PRESENTE DOCUMENTO ES COPIA DE SU ORIGINAL DEL QUE ES AUTOR EL INGENIERO DE CAMINOS, C. Y P. D. JOSÉ ANTONIO EGEA LÓPEZ. SU UTILIZACIÓN TOTAL O PARCIAL, ASÍ COMO CUALQUIER REPRODUCCIÓN O CESIÓN A TERCEROS, REQUERIRÁ LA PREVIA Y EXPRESA AUTORIZACIÓN DE SU AUTOR. QUEDANDO EN TODO CASO PROHIBIDA CUALQUIER MODIFICACIÓN UNILATERAL DEL MISMO.

EL PRESENTE DOCUMENTO ES COPIA DE SU ORIGINAL DEL QUE ES AUTOR EL INGENIERO DE CAMINOS, C. Y P. D. JOSÉ ANTONIO EGEA LÓPEZ. SU UTILIZACIÓN TOTAL O PARCIAL, ASÍ COMO CUALQUIER REPRODUCCIÓN O CESIÓN A TERCEROS, REQUERIRÁ LA PREVIA Y EXPRESA AUTORIZACIÓN DE SU AUTOR. QUEDANDO EN TODO CASO PROHIBIDA CUALQUIER MODIFICACIÓN UNILATERAL DEL MISMO.

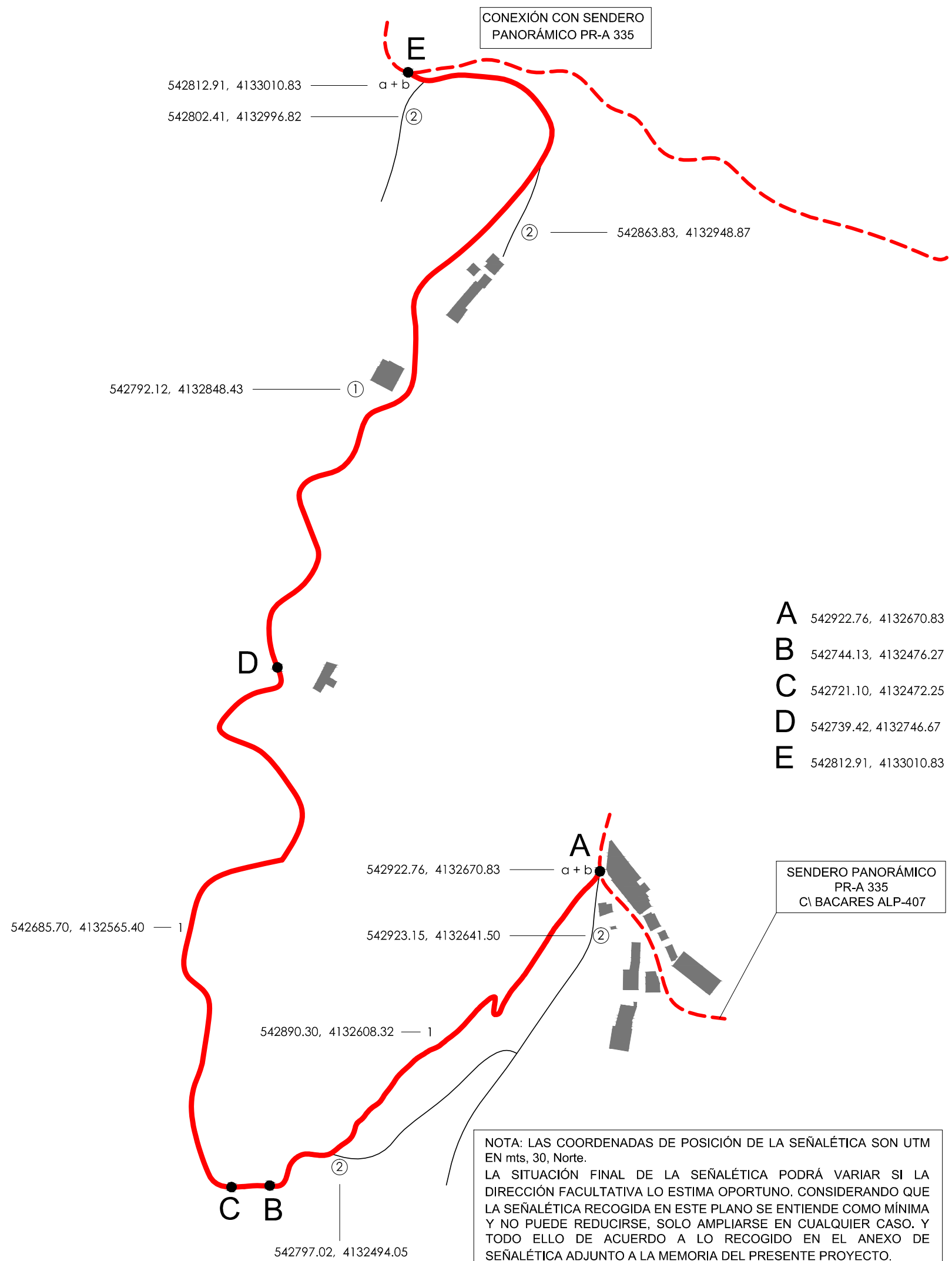

NOTA: LAS COORDENADAS DE POSICIÓN DE LA SEÑALÉTICA SON UTM EN mts, 30, Norte.
 LA SITUACIÓN FINAL DE LA SEÑALÉTICA PODRÁ VARIAR SI LA DIRECCIÓN FACULTATIVA LO ESTIMA OPORTUNO. CONSIDERANDO QUE LA SEÑALÉTICA RECOGIDA EN ESTE PLANO SE ENTIENDE COMO MÍNIMA Y NO PUEDE REDUCIRSE, SOLO AMPLIARSE EN CUALQUIER CASO. Y TODO ELLO DE ACUERDO A LO RECOGIDO EN EL ANEXO DE SEÑALÉTICA ADJUNTO A LA MEMORIA DEL PRESENTE PROYECTO.

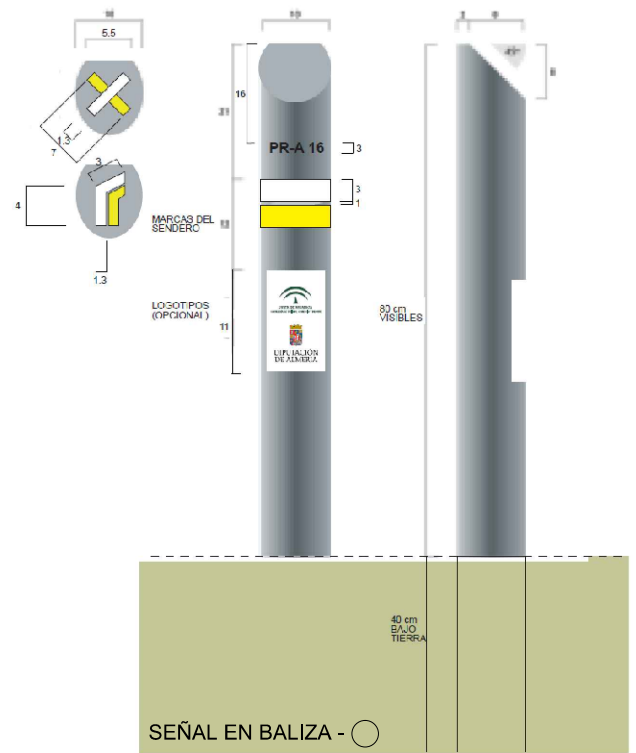
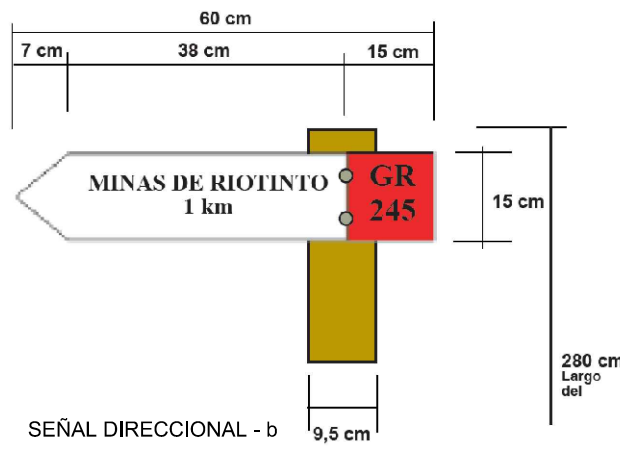

ESQUEMA TIPO DE SEÑALÉTICA
 AMPLIACIÓN DE DATOS TÉCNICOS EN EL ANEXO ADJUNTO A LA MEMORIA DE ESTE PROYECTO

- SEÑALÉTICA
- SEÑALES SOBRE EL TERRENO
 - 1 - SEÑAL DE CONTINUIDAD
 - 2 - SEÑAL DE DIRECCIÓN EQUIVOCADA
 - 3 - SEÑAL DE CAMBIO DE DIRECCIÓN
 - SEÑALES SOBRE SOPORTE
 - a - PANEL INFORMATIVO
 - b - SEÑAL DIRECCIONAL
 - - SEÑAL EN BALIZA

VARIANTE DE SENDERO	
TRAMO	DISTANCIA (m)
TRAMO 1 (A-B)	287
TRAMO 2 (B-C)	30
TRAMO 3 (C-D)	330
TRAMO 4 (D-E)	400
TOTAL	1047 m

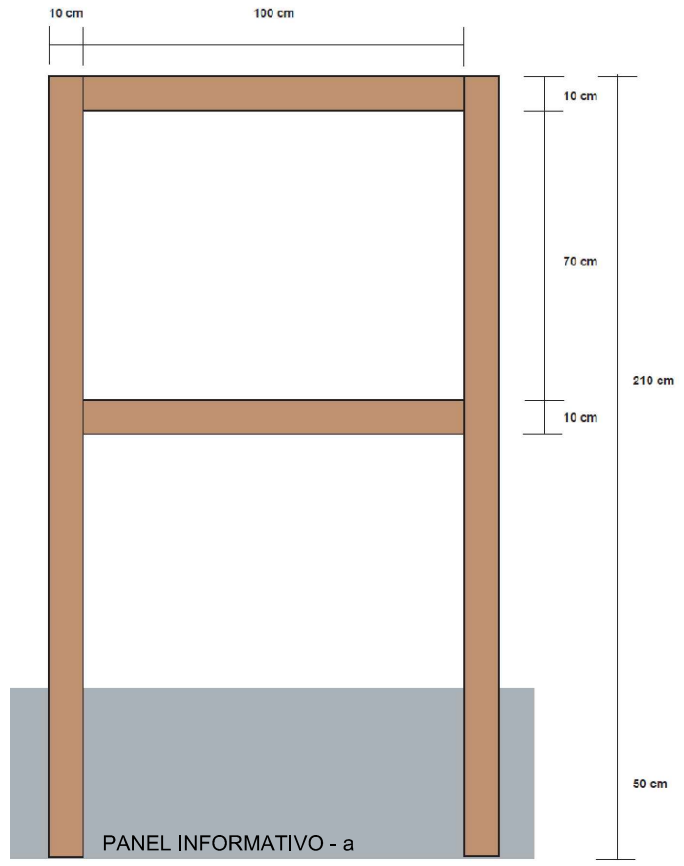

J. A. EGEA LOPEZ - ING. CAMINOS, C. Y P.
 C/ Cerrillo,1 04888 Bayarque (Almería). Telf. 620 824 889 - jaegealopez@gmail.com

PROMOTOR		AYUNTAMIENTO DE SERÓN	
REF:	2M17-09SE	PROYECTO PARA LA SEÑALIZACIÓN, ADECUACIÓN Y MEJORA DE	SERÓN (ALMERÍA)
PLANO:		VARIANTE DE SENDERO PANORÁMICO PR-A 335	
ESCALA: S/E		FEBRERO 2018	
ANEXO RESUMEN VARIANTE SENDERO PANORÁMICO PR-A 335			Nº: A-13



PARCELAS AFECTADAS POR EL PASO DE LA VARIANTE DE SENDERO				
PARCELA	REFERENCIA CATASTRAL	LOCALIZACIÓN	CLASE	USO PRINCIPAL
1	04083A017001860000FD	Polígono 17 Parcela 186 EL NOGUERAL	RÚSTICO	AGRARIO
2	04083A017001840000FK	Polígono 17 Parcela 184 EL NOGUERAL	RÚSTICO	AGRARIO
3	04083A017000370000FW	Polígono 17 Parcela 37 ALCONAIZA	RÚSTICO	AGRARIO
4	04083A017001410000FG	Polígono 17 Parcela 141 ALCONAIZA	RÚSTICO	AGRARIO
5	04083A017001400000FY	Polígono 17 Parcela 140 ALCONAIZA	RÚSTICO	AGRARIO
6	04083A017001380000FG	Polígono 17 Parcela 138 ALCONAIZA	RÚSTICO	AGRARIO

J. A. EGEA LOPEZ - ING. CAMINOS, C. Y P.
 C/ Cerrillo,1 04888 Bayarque (Almería). Telf. 620 824 889 - jaegealopez@gmail.com

PROMOTOR		AYUNTAMIENTO DE SERÓN
REF:	PROYECTO PARA LA SEÑALIZACIÓN, ADECUACIÓN Y MEJORA DE	SERÓN (ALMERÍA)
2M17-09SE	VARIANTE DE SENDERO PANORÁMICO PR-A 335	FEBRERO 2018
PLANO:	ANEXO PARCELAS AFECTADAS SOBRE CATASTRO	Nº:
ESCALA: S/E		A-14

EL PRESENTE DOCUMENTO ES COPIA DE SU ORIGINAL DEL QUE ES AUTOR EL INGENIERO DE CAMINOS, C. Y P. D. JOSÉ ANTONIO EGEA LÓPEZ. SU UTILIZACIÓN TOTAL O PARCIAL, ASÍ COMO CUALQUIER REPRODUCCIÓN O CESIÓN A TERCEROS, REQUERIRÁ LA PREVIA Y EXPRESA AUTORIZACIÓN DE SU AUTOR, QUEDANDO EN TODO CASO PROHIBIDA CUALQUIER MODIFICACIÓN UNILATERAL DEL MISMO.